

## Descripción:

Las canastas monotubo EUROGROUND, se fabrican según la Norma UNE EN 1270:2006. Corresponden al Tipo 7: Fijas a suelo; y están diseñadas para poder instalarse en cualquier tipo de superficie exterior.

La canasta EUROGROUND se compone fundamentalmente de:

- Estructura (tubular)
- Sistema estabilizador del marco
- Marco (y accesorios)
- Anclaje

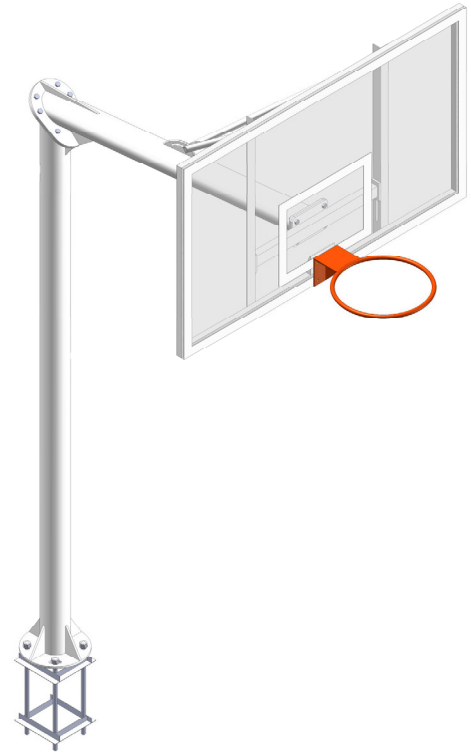

## Estructura:

La estructura se compone de dos tubos de gran diámetro unidos en ángulo mediante una placa doble con unión atornillada, muy resistente con 3 pletinas refuerzo, para asegurar la estabilidad de la estructura.

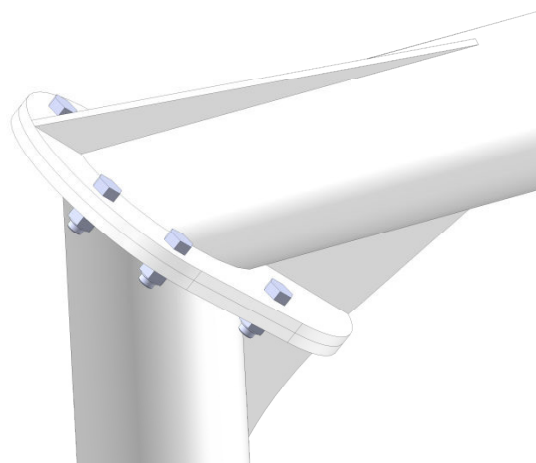

## Sistema estabilizador del marco:

El marco de la canasta queda totalmente estabilizado mediante dos tubos que unen el perfil de la estructura con el marco, garantizando 100% la rectitud del tablero, obteniendo así, la perpendicularidad deseada de juego con respecto al suelo.

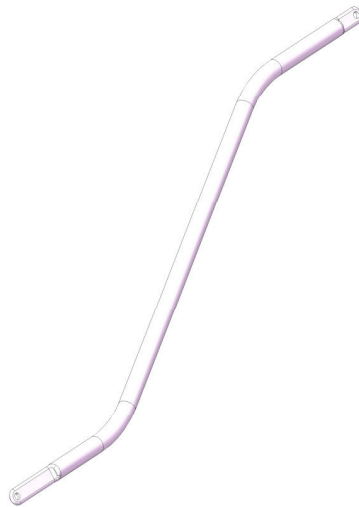

## Marco canasta:

El marco de la canasta cumple las dimensiones según normativa. Queda unido a la estructura de la canasta mediante un perfil robusto.

El tablero puede ser:

- Minibasket:

Al marco se sueldan dos angulares por la parte de atrás asegurando la resistencia del conjunto.

Además, al marco de la canasta se le coloca el aro con la red, totalmente normalizados.

## Anclaje:

La canasta queda totalmente fija a suelo mediante una placa con 4 cartabones, La placa se atornilla al anclaje, que se encuentra fijo en una zapata de hormigón por debajo del suelo. Este anclaje, forma un bloque robusto que asegura la rigidez y la estabilidad de la canasta en todo momento.

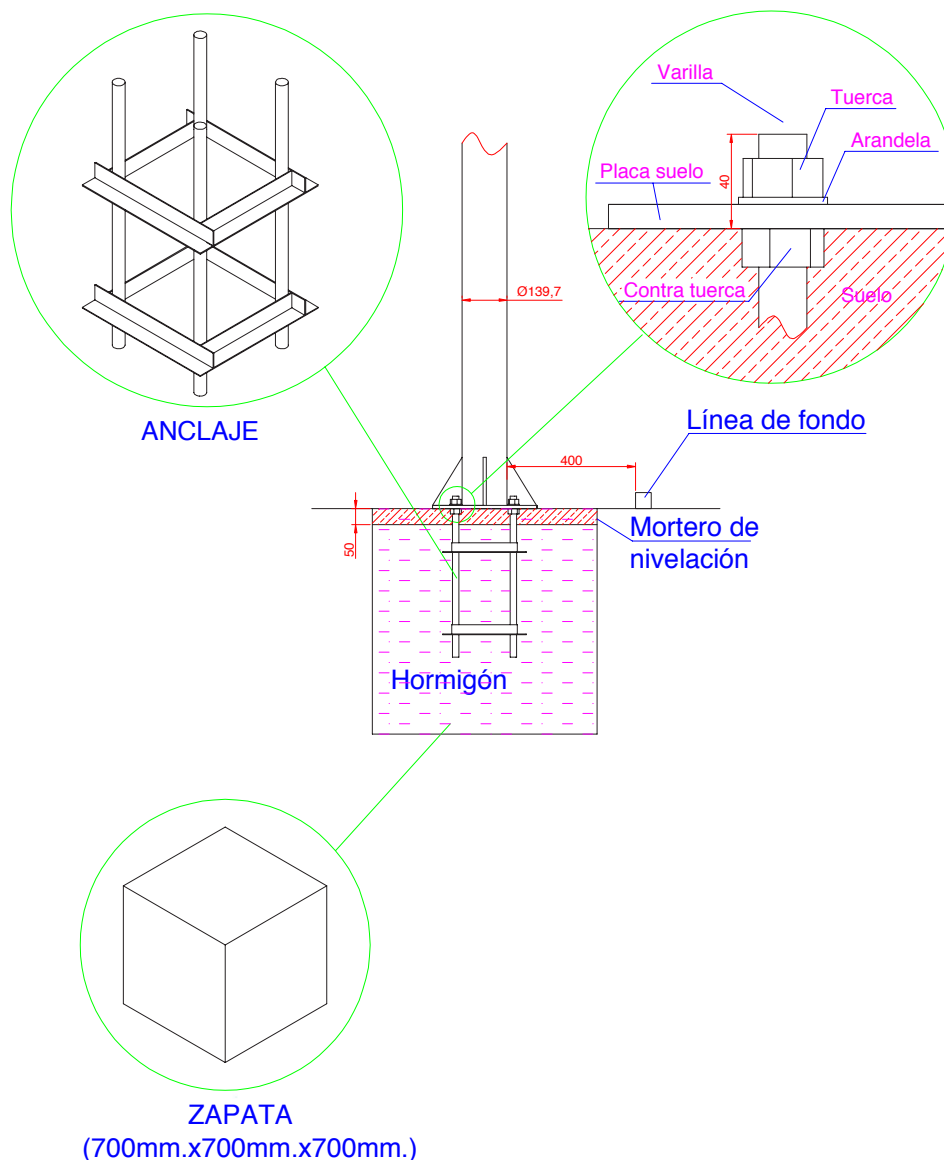

## Materiales:

- Los perfiles, pletinas y el aro son de Acero S235 JR y S275 JR.
- Tornillería cincada (Zn) Calidad 8.8
- La red es de fibra sintética o natural.

REF.	ACABADO	DIMENSIONES (m.)	PESO (Kg.)
EB026	Galvanizado	1 bulto de 3,27x0.4x0,4	73
		1 bulto de 1,7x0,4x0,3	
		1 bulto de 1,8x1,05x0,1	+/-60 Según Tablero
EB027	Pintura en poliéster 100%	1 bulto de 3,27x0.4x0,4	73
		1 bulto de 1,7x0,4x0,3	
		1 bulto de 1,8x1,05x0,1	+/-60 Según Tablero