

Descripción:

Elemento individual que constituye un complemento indispensable en los parques infantiles. Colores y detalles diseñados cuidadosamente que cumplirán con las expectativas de los niños.

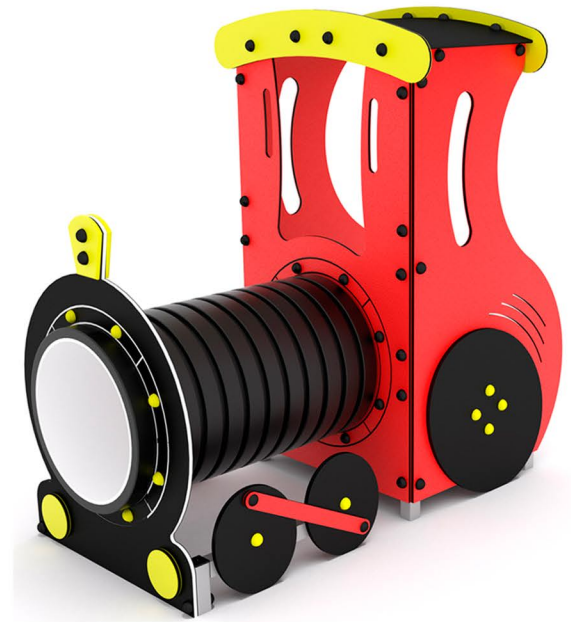

CARACTERÍSTICAS TÉCNICAS	
Zona de seguridad	16,20 m ²
Longitud	1,65 m
Ancho	0,90 m
Altura total	1,70 m
Altura caída libre	0,30 m
Edad	3-12 años
Normativa Europea	1176-1:2009
Piezas de repuesto	Sí
Peso de la parte más pesada	25 kg
Medidas de la parte más grande	210x81x13 cm

Materiales:

Construcción de acero galvanizado y/o con recubrimiento de polvo.

Tejadillo, ruedas, plataforma y elementos que sujetan el túnel de polietileno de alta densidad (HDPE), resistente a las condiciones meteorológicas.

Tubo del túnel de doble pared hecho de polipropileno PP.

Todos los pernos y tornillos cubiertos con tapones de plástico de colores.

Funciones Lúdicas:



Compartir y experimentar: Estas acciones inspiran el pensamiento creativo y estimulan el desarrollo de habilidades motoras y sensoriales, tanto emocionales como cognitivas, siendo a la vez una fuente inagotable de alegría y diversión. Ayudan a desarrollar la imaginación y el compañerismo.



Plan de mantenimiento:

Semanalmente: comprobar de forma visual el estado general del juego, asegurando que no haya roturas o desperfectos peligrosos para los usuarios.

Mensualmente: comprobar el estado de las agarraderas. Asegurar que el movimiento del muelle sea uniforme.

Anualmente: asegurar que no haya deformaciones en el polietileno. Verificar la ausencia de corrosión en los muelles. Comprobar todas las cimentaciones.

Espacio mínimo:

